

APLICATIVO LUXCONTROL ANDROID

01

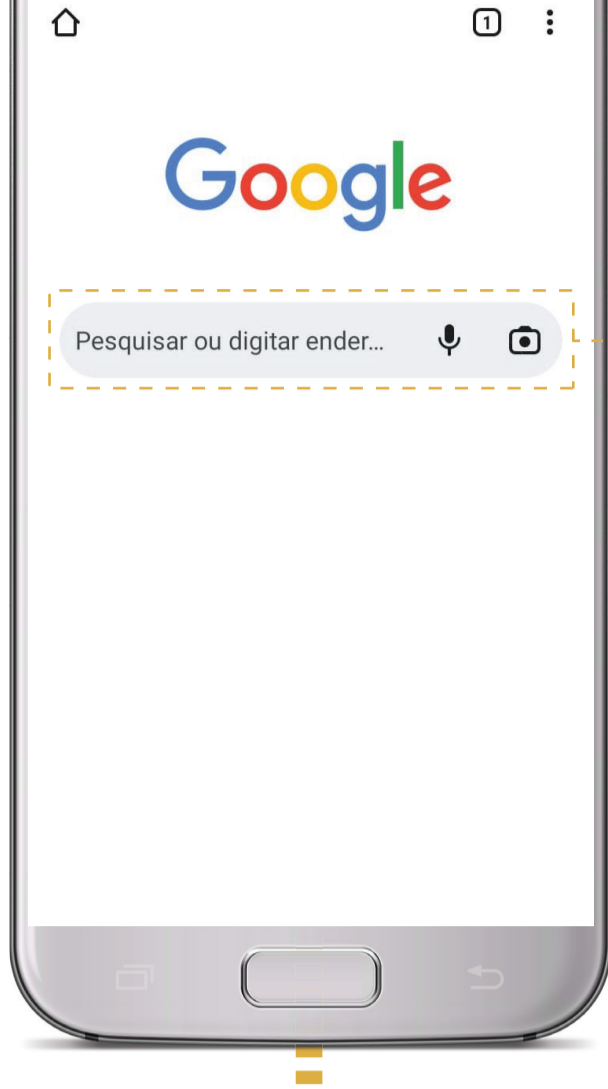

Entre no **Google Chrome** do seu celular e digite o **Endereço de acesso** do aplicativo

OBSERVAÇÃO IMPORTANTE: Deve ser o app do **Google Chrome**. Não pode ser feito pela app do **Google**



02

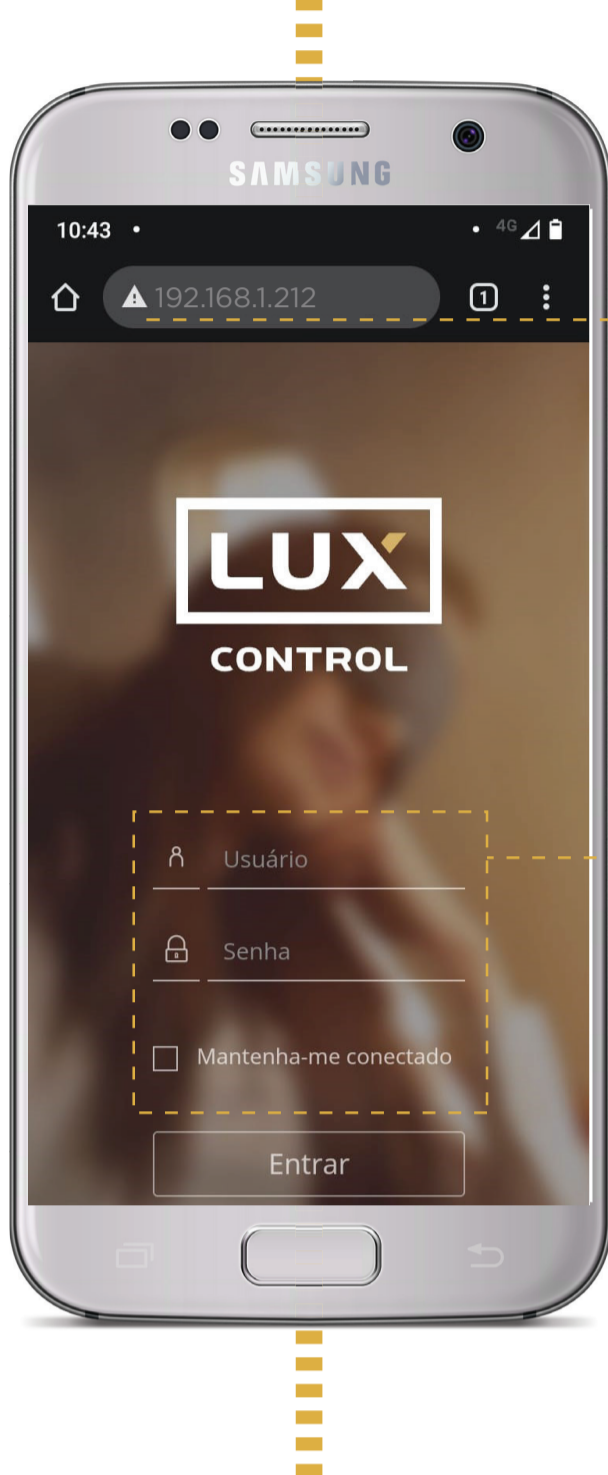

Endereço de acesso do aplicativo

Faça seu Login

03

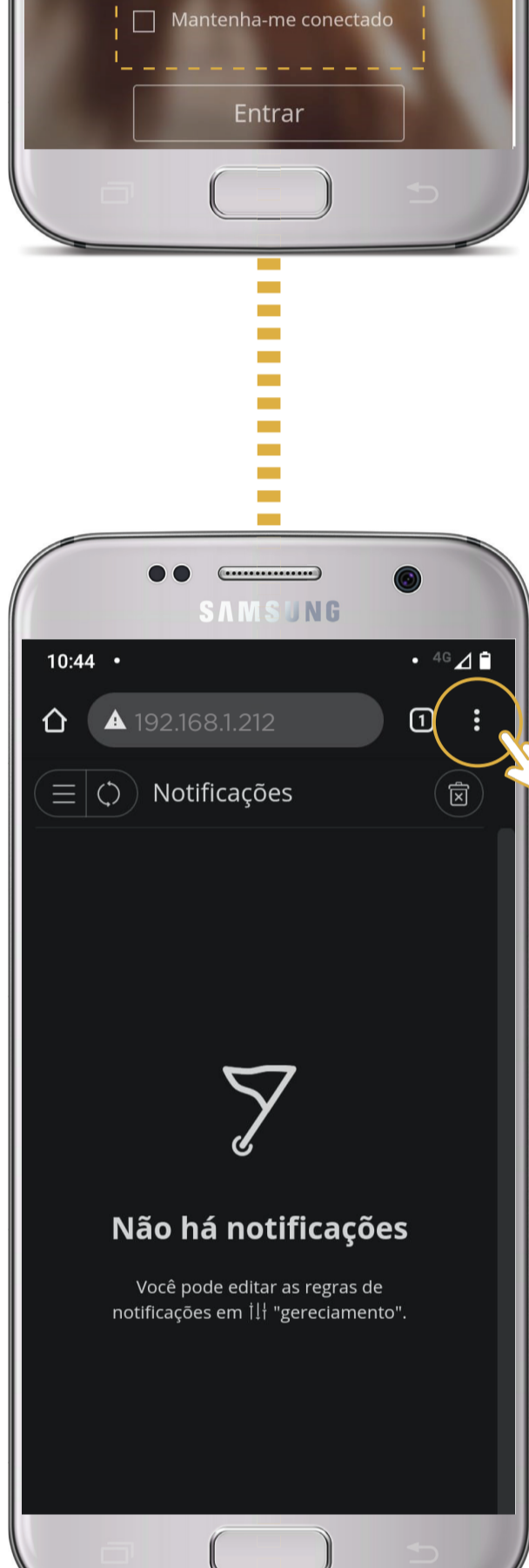

Clique no botão dos três pontinhos

04



Clique em **Adicionar à Tela inicial**

05

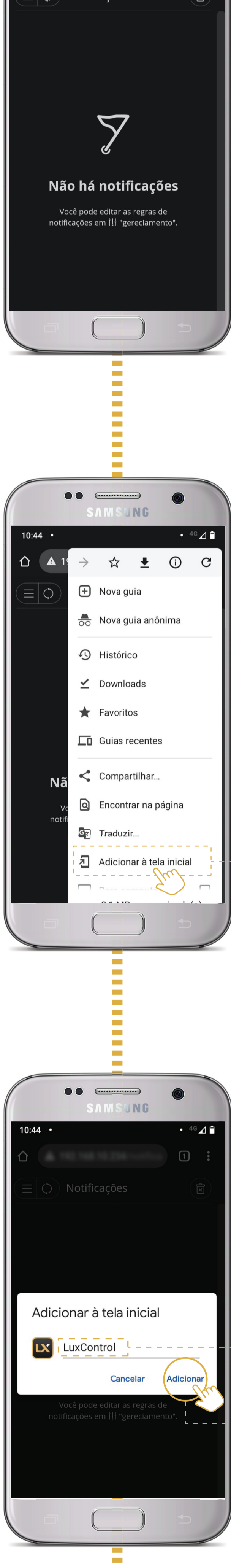

Altere o nome, se desejar

Clique em **Adicionar**

06

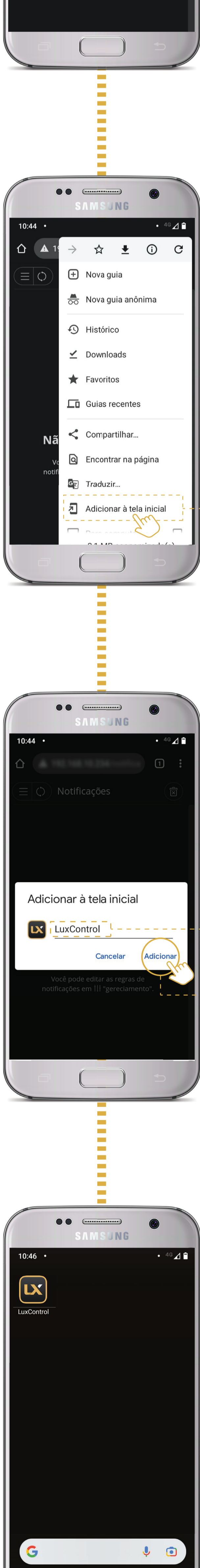

E o aplicativo está pronto!